

# SAP

Con este módulo puedes automatizar SAP R3 y Hana. Realiza todas las acciones que puedas grabar con el rastreador creado por Stefan Schnell.

Read this in other languages: [English](#), [Português](#), [Español](#)



## Como instalar este módulo

Para instalar el módulo en Rocketbot Studio, se puede hacer de dos formas:

1. Manual: **Descargar** el archivo .zip y descomprimirlo en la carpeta modules. El nombre de la carpeta debe ser el mismo al del módulo y dentro debe tener los siguientes archivos y carpetas: `_init_.py`, `package.json`, `docs`, `example` y `libs`. Si tiene abierta la aplicación, refresca el navegador para poder utilizar el nuevo modulo.
2. Automática: Al ingresar a Rocketbot Studio sobre el margen derecho encontrara la sección de **Addons**, seleccionar **Install Mods**, buscar el modulo deseado y presionar install.

## Cómo usar este módulo

Para usar este módulo, tienes que conectarte a tu cuenta de SAP.

Primeramente hay que activar los scripts en SAP GUI.

En SAP GUI, tienes que ir a la transacción RZ11; en el nombre del parámetro, escribe "sapgui/user\_scripting" y haz click en Mostrar (display).

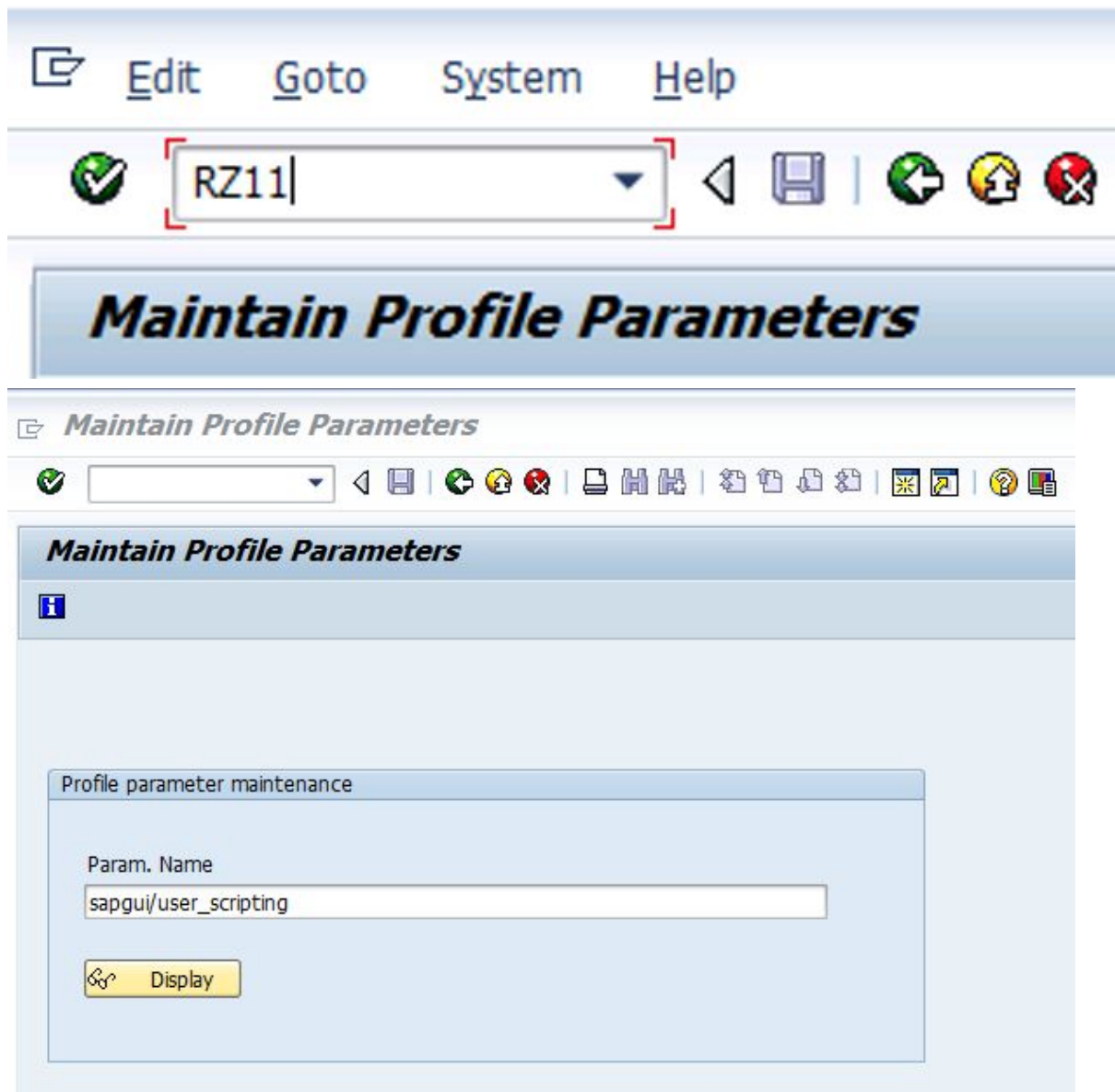

Haz click en "Cambiar valor" y en "Nuevo valor" selecciona "TRUE". Guárdalo.

**Display Profile Parameter Attributes**

Documentation **Change Value**

Parameter Name  
sagui/user\_scripting

Short Description (Engl.)  
Enable or disable user scripting on the frontend.

Apply **Change Parameter Value**

Parameter Values

Parameter Name	sagui/user_scripting
Default Value	FALSE
Profile Value	FALSE
Current Value	TRUE
New Value	<b>TRUE</b>
<input type="checkbox"/> Switch on all servers	

Save Cancel

Goto Edit System Help

**Display Profile Parameter Attributes**

Documentation Change Value

Param. Name  
sagui/user\_scripting

Short description(Engl.)  
Enable or disable user scripting on the frontend.

Appl. area  
GUI Frontend

ParameterTyp  
Logical value

Changes allowed  
Change permitted

Valid for oper. system  
All operating systems

DynamicallySwitchable  
☒

Same on all servers  
☐

Dft value  
FALSE

ProfileVal  
TRUE

Current value  
TRUE

Note: Change sagui/user\_scripting performed on se

SAP 800 OVR

La siguiente imagen indica que GUI Scripting esta habilitado en RZ11.

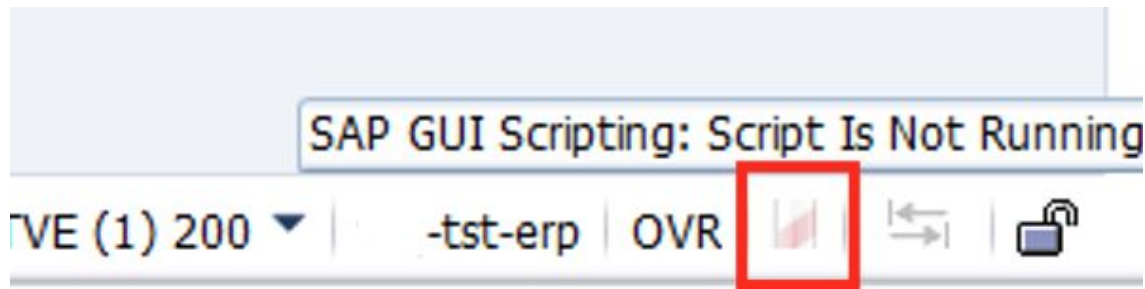

En "Accesibilidad y Scripting", ve a "Scripting" y activa la opción "Enable scripting". Guárdalo.

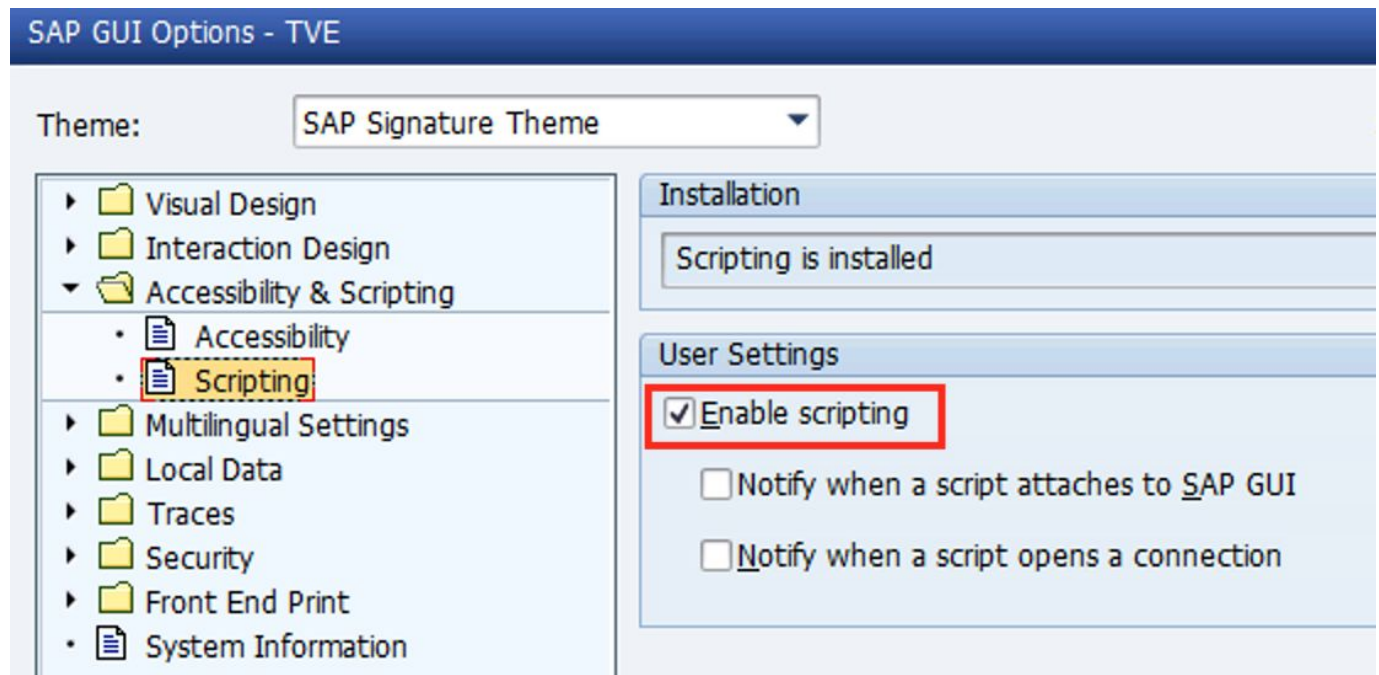

¿Como trabajar correctamente?

Abre Tracker.exe

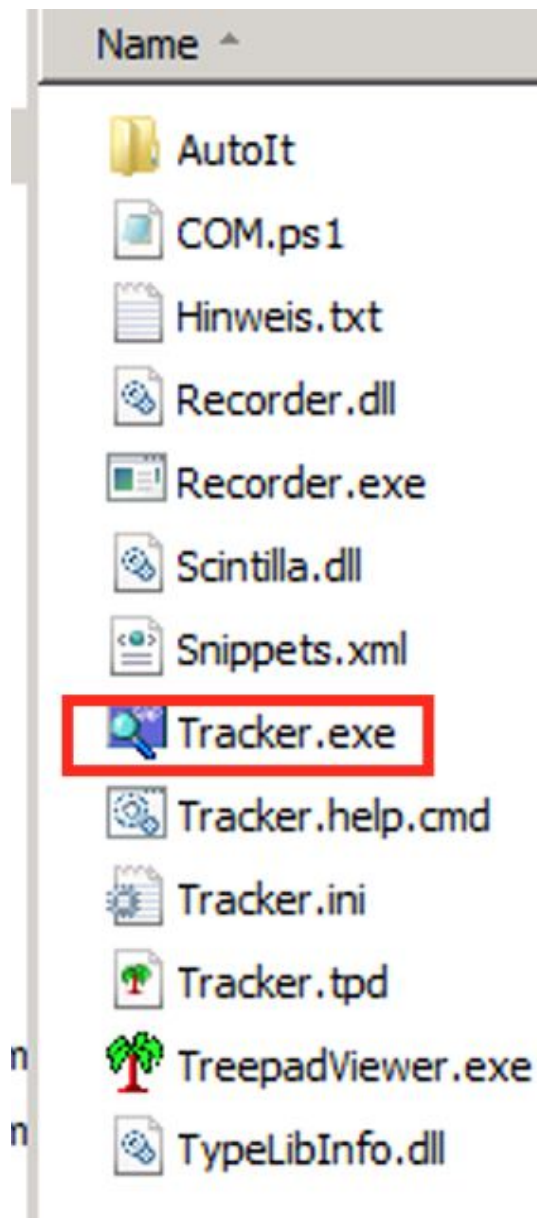

Abrirá una ventana como esta



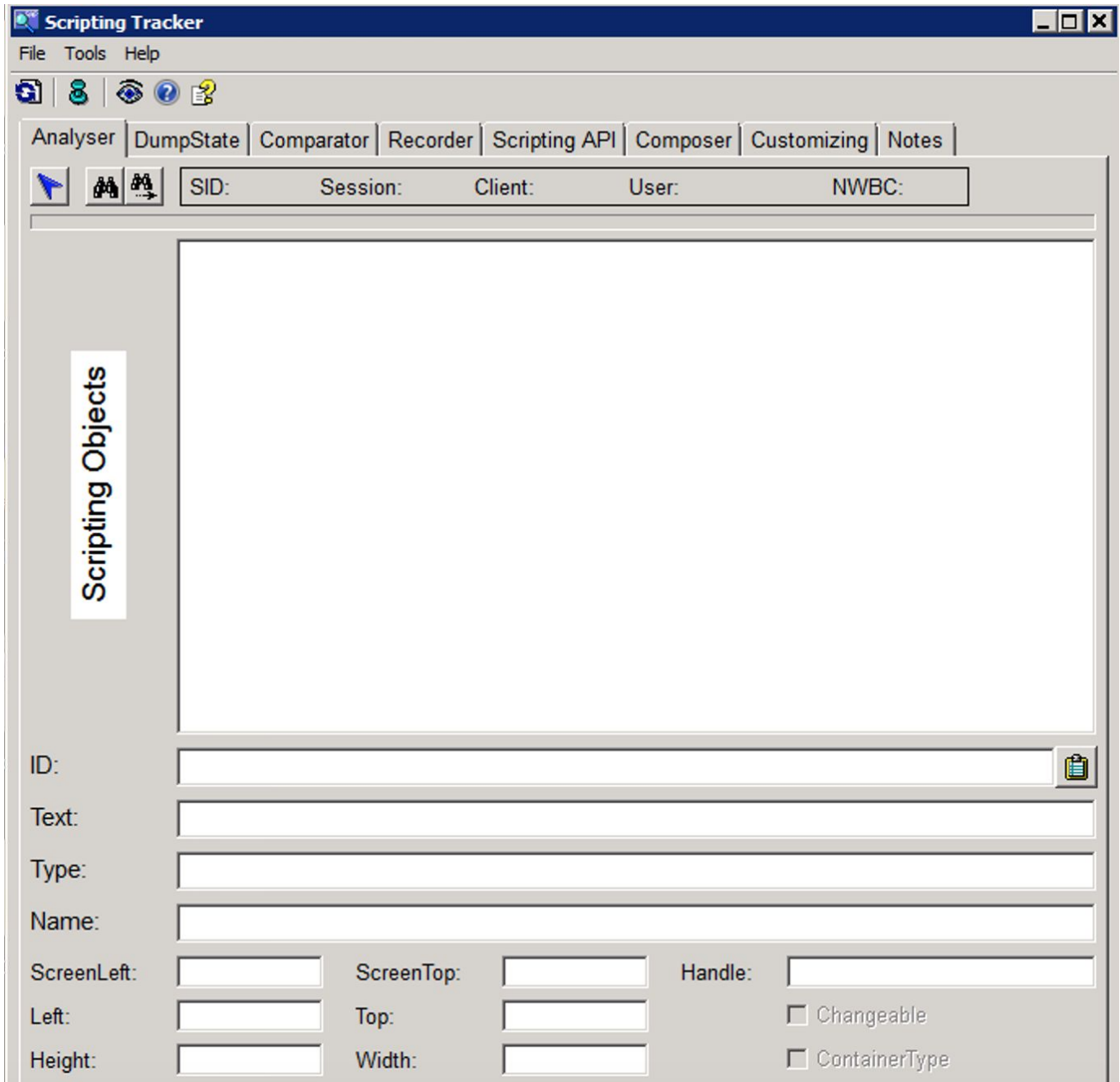

Abre SAP y logueate. Una vez logueado, dale click al ícono y sincronizará la sesión activa de SAP.

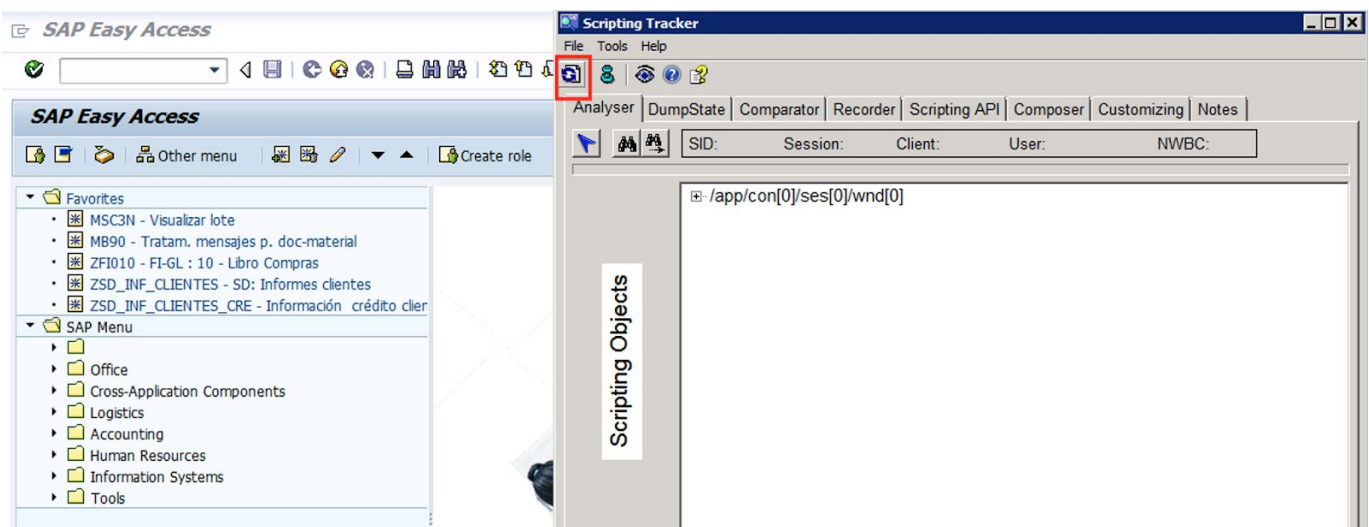

Ve a "Recorder" y dale click en el ícono de Python.

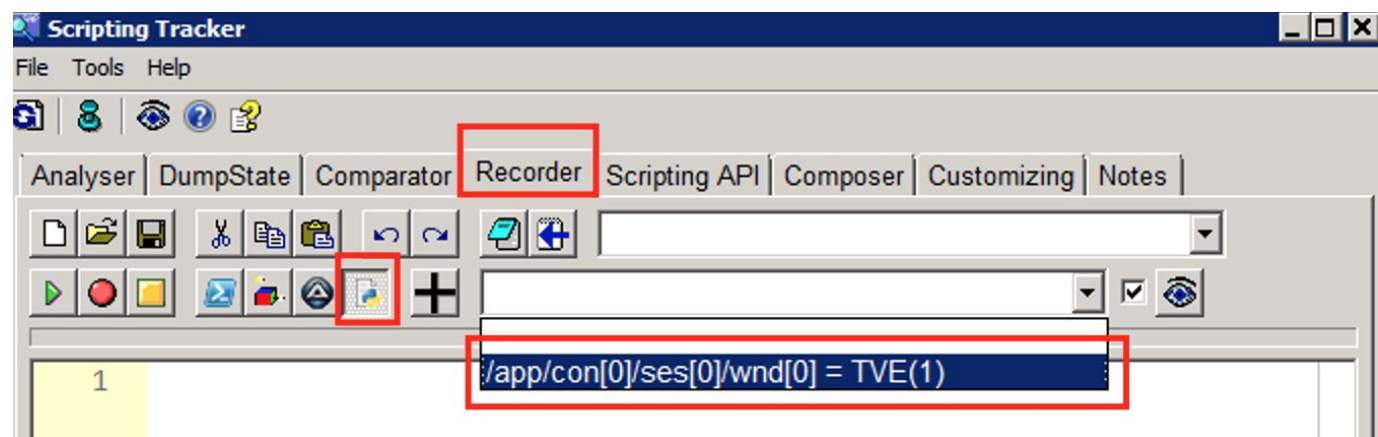

# Timeout

Configure los tiempos de espera en el archivo config.ini que se encuentra en la carpeta del módulo. El usuario puede configurar el tiempo de espera para abrir SAP y el tiempo de espera global que se utilizará en la ejecución de comandos.

## Descripción de los comandos

### LoginSap

Abre la aplicación SAP, establece la conexión y realiza el login

Parámetros	Descripción	ejemplo
Ruta SAP	Ruta de la aplicación de SAP	C:/Program Files (x86)/SAP/FrontEnd/SAPgui/saplogon.exe
Nombre Conexión	Nombre de la conexión donde quieres hacer login	Desarrollo (Directo)
ID Usuario	Identificador del campo de usuario de SAP	wnd[0]/usr/txtRSYST-BNAME
Usuario	Nombre de usuario que ingresas en el campo usuario al hacer login	Usuario1
ID Password	Identificador del campo de contraseña de SAP	wnd[0]/usr/pwdRSYST-BCODE
Contraseña	Contraseña que ingresas en el campo contraseña al hacer login	Contraseña
Modo sincrónico	Realizar conexión de modo síncrono	Checkbox
Timeout	Lapso de tiempo (en segundos) para buscar el elemento	10
Modo asíncrono	Realizar conexión de modo asíncrono	Checkbox
Guardar resultado de conexión	Variable donde se guardará el resultado de la conexión	variable

### Completar Login SAP

Establece la conexión y realiza el login

Parámetros	Descripción	ejemplo
ID Usuario	Identificador del campo de usuario de SAP	wnd[0]/usr/txtRSYST-BNAME
Usuario	Nombre de usuario que ingresas en el campo usuario al hacer login	Usuario1
ID Password	Identificador del campo de contraseña de SAP	wnd[0]/usr/pwdRSYST-BCODE
Contraseña	Contraseña que ingresas en el campo contraseña al hacer login	Contraseña
ID del Botón Login	Identificador del botón para realizar el login de SAP	wnd[0]/tbar[1]/btn[0]
Guardar resultado de conexión	Variable donde se guardará el resultado de la conexión	variable

## Conectar

Conéctese a una aplicación SAP abierta

Parámetros	Descripción	ejemplo
Nombre Conexión	Nombre de la conexión donde quieres hacer login	Desarrollo (Directo)
Guardar resultado de conexión	Variable donde se guardará el resultado de la conexión	variable

## Cambiar sesión

Cambiar a otra sesión de una conexión con SAP

Parámetros	Descripción	ejemplo
Numero de sesión	Numero de sesion a la cual se quiere conectar	2
Guardar resultado de conexión	Variable donde se guardará el resultado de la conexión	variable

## Ejecutar una acción

Ejecutar una acción en SAP como seleccionar, hacer foco o modificar el texto de un elemento mediante diferentes propiedades (setFocus, text, etc.)

Parámetros	Descripción	ejemplo
ID Objeto	Identificador obtenido en el tracker	wnd[0]/tbar[0]/okcd
Número de fila (Opcional)	Número de la fila donde se quiere ejecutar la acción. En el tracker aparecerá como selectedRows	0
Nombre o número de la columna (Opcional)	Nombre o número de la columna donde se quiere ejecutar la acción. En el tracker aparecerá como currentCellColumn o columns.elementAt	TYPE_DOC



Parámetros	Descripción	ejemplo
Valor	Valor mostrado en el tracker después de un igual (=) (Ej. id.atributo = valor), o como entre parentesis (Ex. id.atributo(valor))	QMNUM
Opción	Propiedad indicada en el tracker después de findById('algún id'). Ej session.findById('wnd[0]/tbar[0]/okcd').propiedad	Opción
Timeout	Lapso de tiempo (en segundos) para buscar el elemento	10
Modo asincrono	Realizar click de modo asíncrono	Checkbox

## Extraer Texto

Extrae el texto de un objeto en SAP, mediante la propiedad text

Parámetros	Descripción	ejemplo
ID Objeto	Identificador obtenido en el tracker	wnd[0]/tbar[0]/okcd
Opciones	Opciones para extraer el texto	
Valor	Valor mostrado en el tracker después de un igual (=) (Ej. id.atributo = valor), o como entre parentesis (Ex. id.atributo(valor))	QMNUM
Título	Opción para obtener el título junto con el texto en forma de diccionario	
Timeout	Lapso de tiempo (en segundos) para buscar el elemento	10
Asignar a Variable	Nombre de variable donde guardar el resultado	variable

## Extraer texto de ayuda

Extrae el texto de un objeto en SAP del recuadro de ayuda

Parámetros	Descripción	ejemplo
ID Objeto	Identificador obtenido en el tracker	wnd[0]/tbar[0]/okcd
Timeout	Lapso de tiempo (en segundos) para buscar el elemento	10
Asignar a Variable	Nombre de variable donde guardar el resultado	variable

## Marca/Desmarca Check

Marca o desmarca un objeto en SAP

Parámetros	Descripción	ejemplo
Opción	Seleccionar si quieres marcar o desmarcar el checkbox	Check
Marcar individual con absoluteRow	Opción de marcarlos con columna absoluta	Checkbox
Marcar todos	Opción de marcarlos a todos	Checkbox

Parámetros	Descripción	ejemplo
Columna absoluta	Columna con la que se desea interactuar	3
ID Objeto	Identificador obtenido en el tracker	wnd[0]/tbar[0]/okcd
Timeout	Lapso de tiempo (en segundos) para buscar el elemento	10

## Extraer Celda

Extrae el texto en una celda, puede ser con GetItemText o GetCellValue

Parámetros	Descripción	ejemplo
ID Objeto	Identificador obtenido en el tracker	wnd[0]/tbar[0]/okcd
Número de fila	Número de la fila donde se quiere extraer el texto. En el tracker aparecerá como selectedRows	0
Nombre de la columna	Nombre de la columna donde se quiere extraer el texto. En el tracker aparecerá como currentCellColumn	TYPE_DOC
Opción		Opción
Timeout	Lapso de tiempo (en segundos) para buscar el elemento	10
Asignar a Variable	Nombre de variable donde guardar el resultado	variable

## Click en Celda

Realiza un click en una celda. Puede ser con clickCurrentCell, setCurrentCell o doubleClickCurrentCell

Parámetros	Descripción	ejemplo
ID Objeto	Identificador obtenido en el tracker	wnd[0]/tbar[0]/okcd
Número de fila	Número de la fila donde se quiere extraer el texto. En el tracker aparecerá como selectedRows	0
Nombre de la columna	Nombre de la columna donde se quiere extraer el texto. En el tracker aparecerá como currentCellColumn	TYPE_DOC
Tipo de click	Propiedad indicada en el tracker después de findById('algún id'). Ej session.findById('wnd[0]/tbar[0]/okcd').propiedad	Opción
Timeout	Lapso de tiempo (en segundos) para buscar el elemento	10

## Ejecutar Script

Ejecuta un script VBS grabador con SAP

Parámetros	Descripción	ejemplo
Ruta VBA Script	Ruta del archivo VBs	C:/ruta/al/script.vbs
Script predefinido		Opción

Obtener estado de checkbox

Devuelve True si el checkbox está seleccionado

Parámetros	Descripción	ejemplo
ID Objeto	Identificador obtenido en el tracker	wnd[0]/tbar[0]/okcd
Timeout	Lapso de tiempo (en segundos) para buscar el elemento	10
Asignar a Variable	Nombre de variable donde guardar el resultado	variable

Enviar tecla

Replica el evento enviar tecla

Parámetros	Descripción	ejemplo
ID Objeto	Identificador obtenido en el tracker	wnd[0]/tbar[0]/okcd
Número de fila (Opcional)	Número de la fila donde se quiere enviar tecla. En el tracker aparecerá como selectedRows	0
Nombre de la columna (Opcional)	Nombre de la columna donde se quiere enviar tecla. En el tracker aparecerá como currentCellColumn	TYPE_DOC
Tecla	Tecla o combinación que se desea enviar	F1
Timeout	Lapso de tiempo (en segundos) para buscar el elemento	10

Obtener propiedad

Obtiene una propiedad del objeto SAP especificado

Parámetros	Descripción	ejemplo
ID Objeto	Identificador obtenido en el tracker	wnd[0]/tbar[0]/okcd
Valor	Valor mostrado en el tracker después de un igual (=) (Ej. id.atributo = valor), o como entre parentesis (Ex. id.atributo(valor)	QMNUM
Propiedad	Propiedad que se quiere obtener. Puedes ver todas las propiedades acá <a href="https://help.sap.com/viewer/b47d018c3b9b45e897faf66a6c0885a8/760.03/en-US/a2e9357389334dc89eccc1fb13999ee3.html">https://help.sap.com/viewer/b47d018c3b9b45e897faf66a6c0885a8/760.03/en-US/a2e9357389334dc89eccc1fb13999ee3.html</a>	Opción
Timeout	Lapso de tiempo (en segundos) para buscar el elemento	10
Asignar a Variable	Nombre de variable donde guardar el resultado	variable

Esperar objeto

Espera a que un objeto sea visible

Parámetros	Descripción	ejemplo
ID Objeto	Identificador obtenido en el tracker	wnd[0]/tbar[0]/okcd

Parámetros	Descripción	ejemplo
Timeout	Lapso de tiempo (en segundos) para buscar el elemento	10
Asignar a Variable	Nombre de variable donde guardar el resultado	variable

Exportar archivo

Exportar un archivo desde SAP

Parámetros	Descripción	ejemplo
ID Carpeta	Identificador obtenido en el tracker	wnd[1]/usr/ctxtDY_PATH
Ruta de carpeta	Identificador obtenido en el tracker	C:\users\user\documents
ID de nombre de archivo	Identificador obtenido en el tracker	wnd[1]/usr/ctxtDY_FILENAME
Nombre de archivo	Identificador obtenido en el tracker	file.txt
ID boton	Identificador obtenido en el tracker	wnd[1]/tbar[0]/btn[11]
Timeout	Lapso de tiempo (en segundos) para buscar el elemento	10